INSUR ATENEA
ENTRENÚCLEOS, SEVILLA

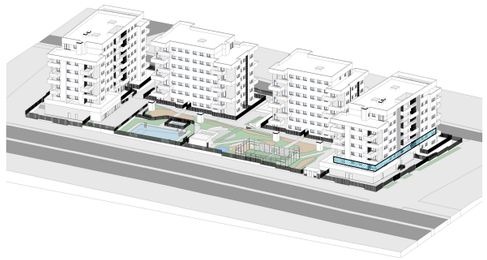

EMPLAZAMIENTO

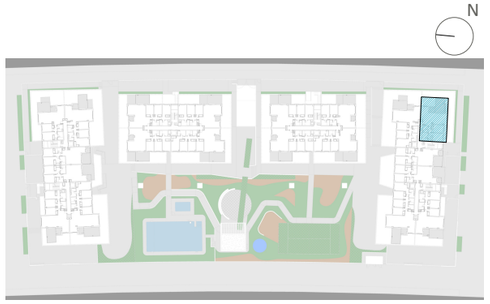

CUADRO DE SUPERFICIES UTILES

Vestíbulo	3.95 m²
Salón-Comedor-Cocina	32.10 m²
Distribuidor	1.84 m²
Dormitorio Principal	12.83 m²
Dormitorio 2	9.89 m²
Baño Principal	4.70 m²
Baño 2	3.54 m²
Total Útil Interior	68.85 m²
Lavadero	3.03 m²
Terraza Cubierta	9.11 m²
Terraza Descubierta	3.43 m²
Total Útil Exterior	15.57 m²

Superficie útil total	68.85 m²
Superficie construida propia	81.66 m²
Superficie construida con ZZCC*	92.02 m²
Según Decreto BOJA 218/2005	
Superficie útil total	75.74 m²
Superficie construida con ZZCC	100.62 m²

* No se incluyen terrazas

DEPARTAMENTO TÉCNICO
Revisión: 02
Fecha: 28/07/2023

Vivienda 022 - Portal 2 - 1ºB

1 m 2 m 3 m 4 m 5 m

La información aquí contenida puede ser modificada durante el transcurso de la ejecución de la obra por exigencias técnicas y jurídicas, sin que ello implique menoscabo en el nivel global de calidades. El mobiliario, incluido el de cocina, se refleja a efectos meramente decorativos, sin que se incluya en la oferta. Los peldaños de acceso a la vivienda y salidas a patios, puede alterarse en función de la rasante de las calles y corresponde a la D.F. fijar el criterio.

INSUR PROMOCIÓN INTEGRAL, S.L.U.